REGIONE PIEMONTE
Città Metropolitana DI TORINO
COMUNE DI MAZZE'

PROGETTO DI REALIZZAZIONE NUOVO PLESSO SCOLASTICO–SCUOLA PRIMARIA

PROGETTO DEFINITIVO
Ai sensi del D.Lgs 50/16 e s.m.i.

IL COMMITTENTE — IL PROGETTISTA

Committente: Amministrazione comunale di Mazzè	TAVOLA Unica SCALA 1:100
ELABORATO TECNICO DI COPERTURA	DATA Luglio 2020

PROGETTISTA INTERNO A R C H I T E T T O Arturo ANDREOL
Piazza della Repubblica n. 2 - MAZZE' (TO) 10035 tel/fax 011-9835001
e-mail: lavoripubblici@comune.mazze.to.it

SUPPORTO AL R.U.P. – A R C H I T E T T O Patrizia BAIRO
Località Frera n. 1 – CORIO (TO) 10070 tel/fax 011-9290489 e-mail: patrizia.bairo@tiscali.it
C.F. BRA PRZ 70A50 L219K P.IVA 08538330010

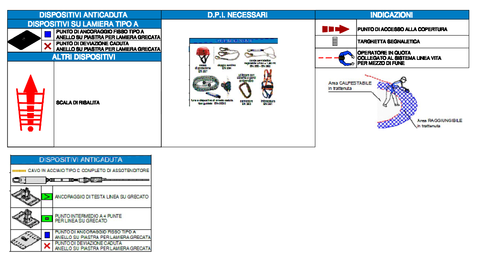

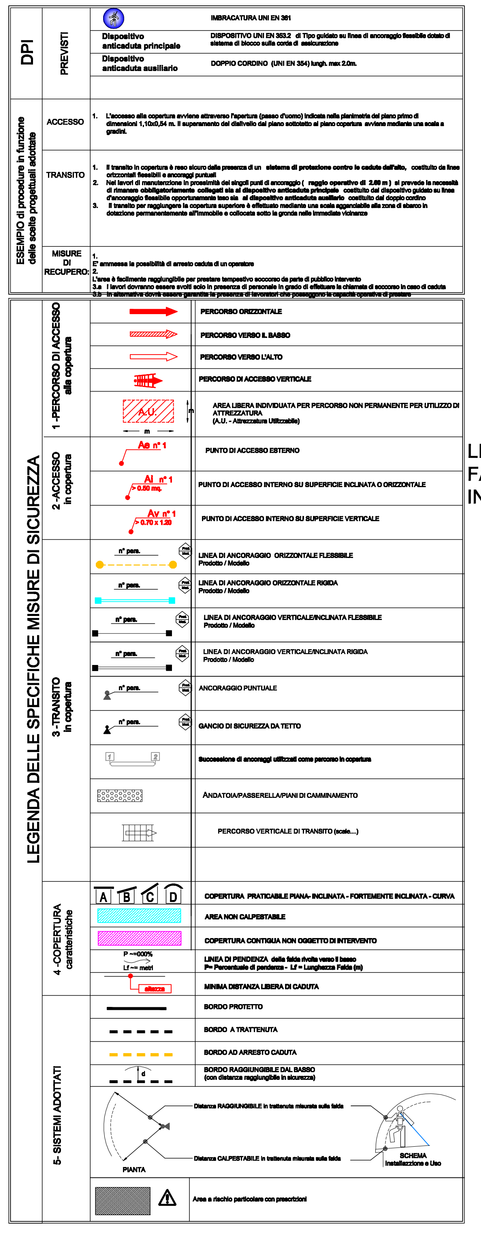

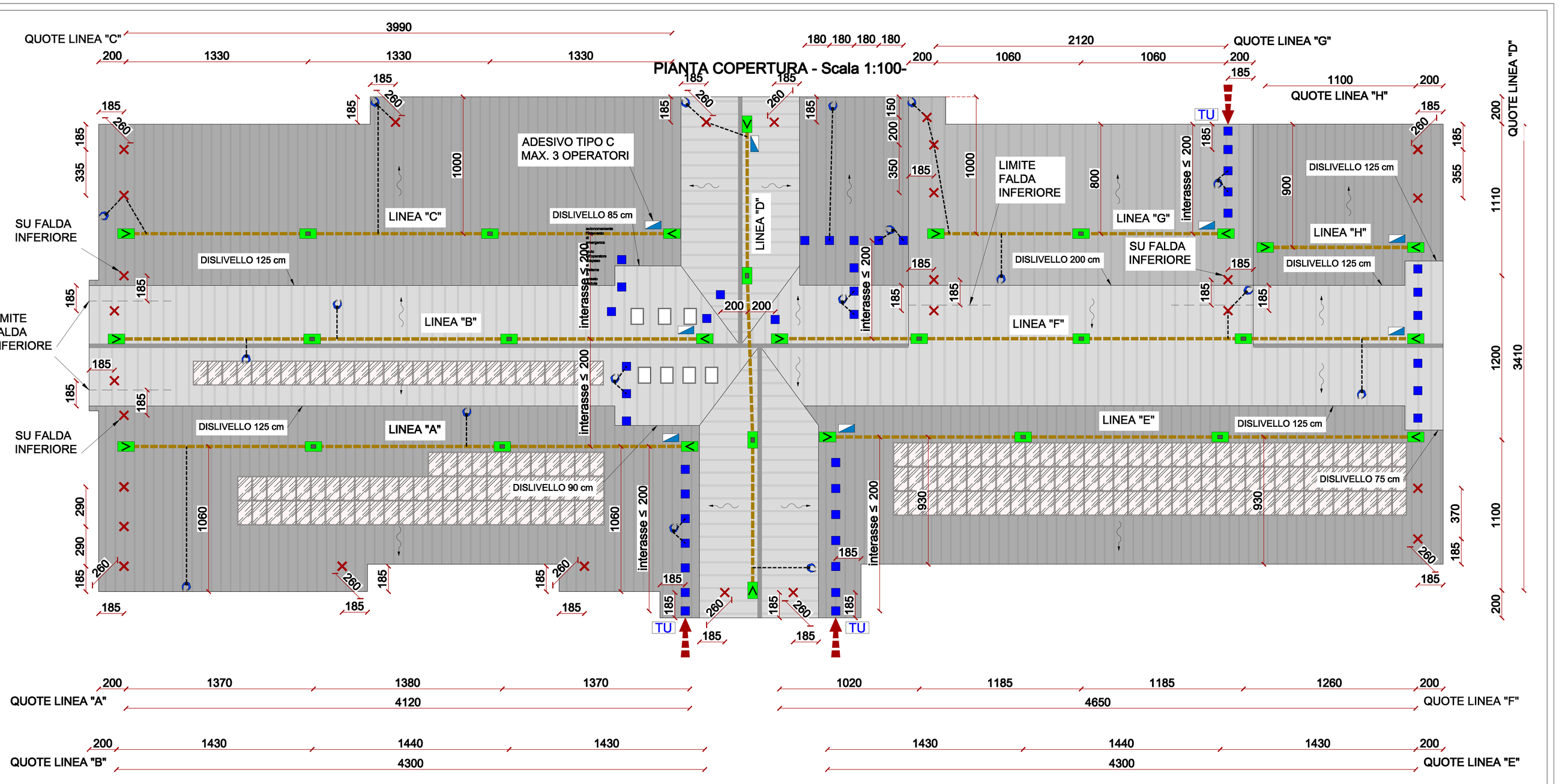

DIVIETO DI UTILIZZO DEL DISPOSITIVO RETRATTILE IN QUANTO NON CONSENTE OPERAZIONI IN CONDIZIONI DI TOTALE TRATTENUTA ALL'OPERATORE IN QUOTA

LUNGHEZZA MINIMA DELLA FUNE DPI:
10,00 m