REGIONE PIEMONTE

CITTA' METROPOLITANA DI TORINO

COMUNE DI MAZZE'

INTERVENTI PER IL RALLENTAMENTO DEL TRAFFICO VEICOLARE E PER LA TUTELA DEL TRAFFICO DEBOLE NEL TRATTO DI VIA GARIBALDI A SUD DI VIA I MAGGIO - Frazione Tonengo

PROGETTO ESECUTIVO

PROGETTISTI::
Studio Tecnico Ass.to
Loro Piana & Tosetti
Via Provinciale 245 13835 Valdilana - Bi

COLLEGIO DEI GEOMETRI N° 1585 TOSETTI DAVIDE VERCELLI

PARTICOLARI E SEZIONI

Alleg.n.	B.7
Scala	1-25
Data	Settembre 2021
note	

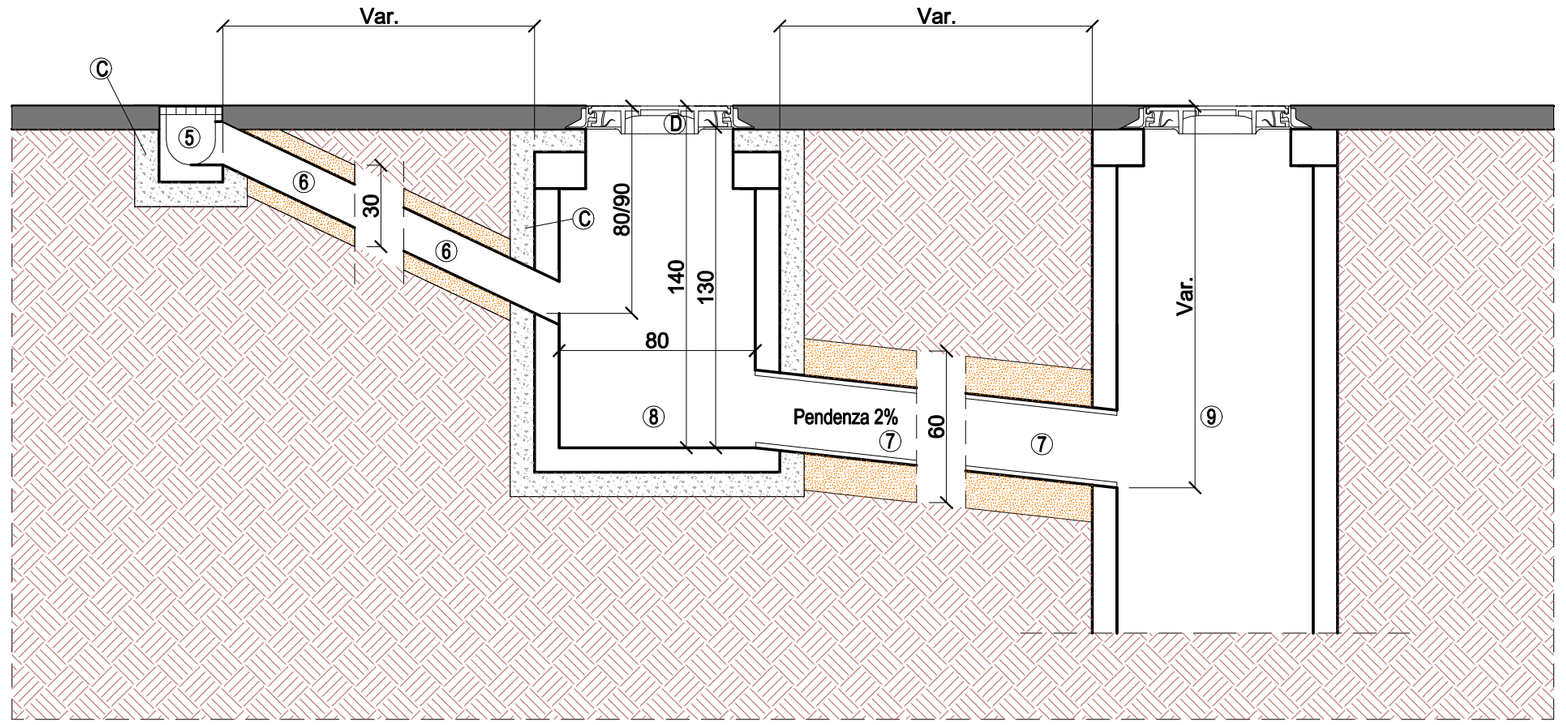

PARTICOLARE SMALTIMENTO ACQUE METEORICHE

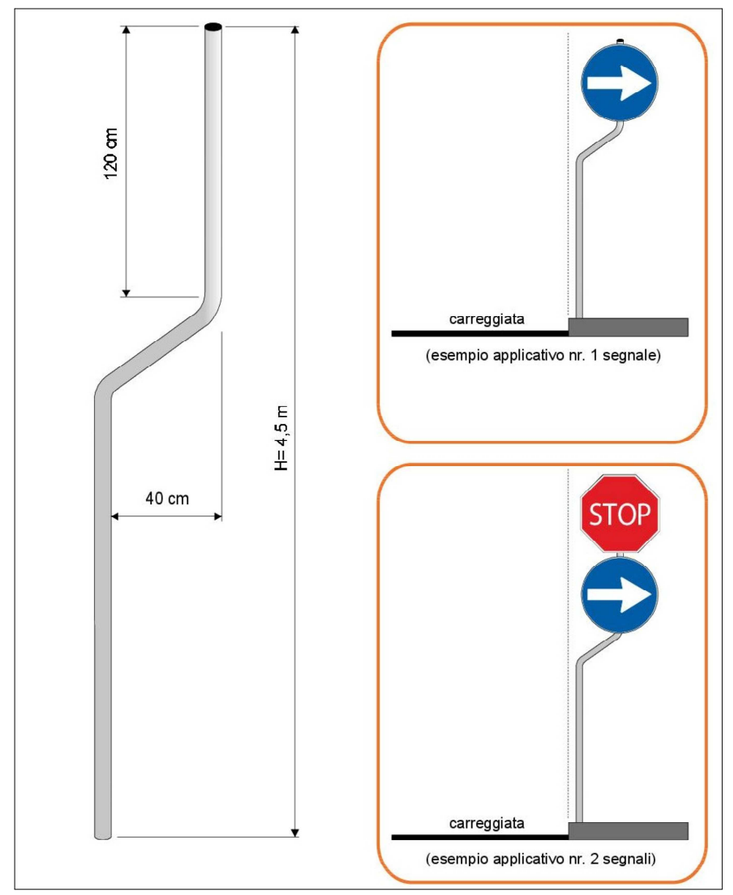

PARTICOLARE SOSTEGNI CARTELLONISTICA STRADALE

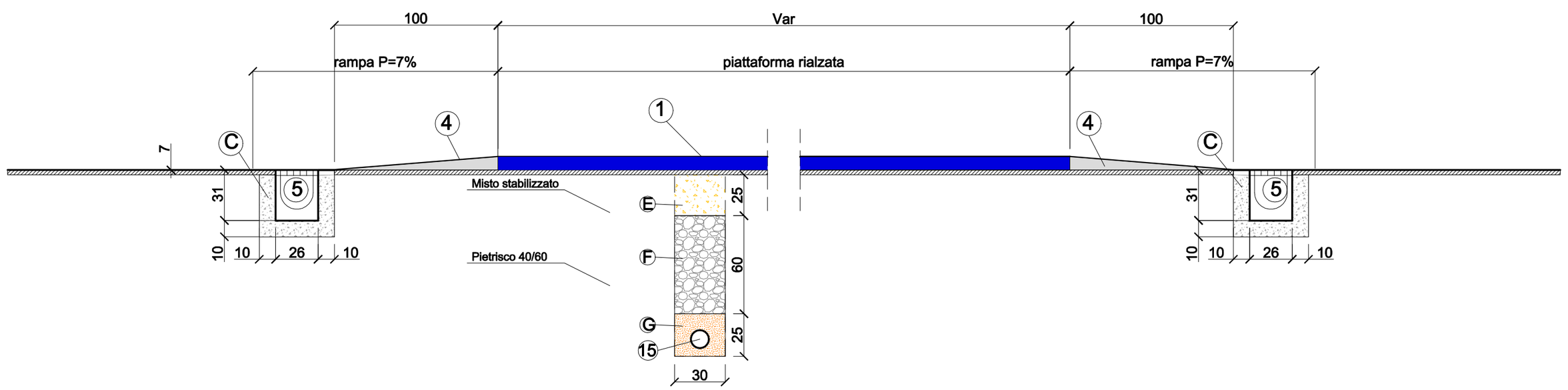

Sezione tipo piattaforma rialzata r = 1/25

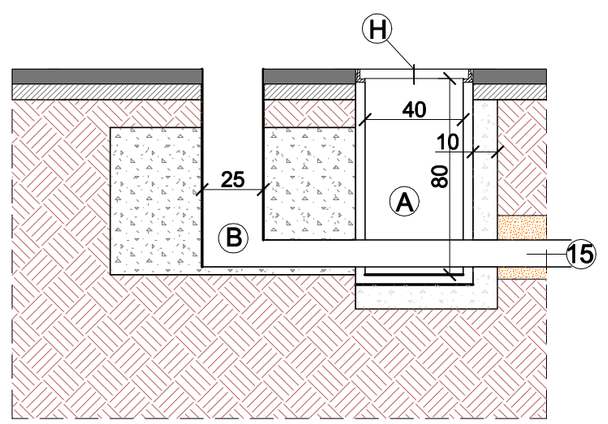

Particolare plinto palo illuminazione pozzetti e cavidotti elettrici

Legenda

1. Piattaforma rialzata in materiale bituminoso con imprimitura matrice e resine colorate Piano Viabile
4. Piattaforma rialzata in materiale bituminoso con imprimitura matrice e resine colorate Rampa di accesso
5. Canale prefabbricato tipo Pircher 200 City con griglia inghisa sferoidale D400
6. Tubo raccolta acque meteoriche - PVC SN 8 DE 160 mm.
7. Tubo raccolta acque meteoriche - PEAD Ecopal SN 8 DE 315 mm.
8. Pozzetto in Cls prefabbricato dim. int 80x80x130
9. Pozzetto fognatura esistente

A. Pozzetto di ispezione su cavidotto dim. int 40x40
B. Plinto prefabbricato per futuro palo Dim. 105X60 H70 cm
C. Cls dosato a 200 kg/m3 di cemento
D. Chiusino in ghisa sferoidale D 400 Diam. 60 mm
E. Misto stabilizzato
F. Pietrisco 40/60 mm
G. Sabbia granita di cava

15. Chiusino in ghisa sferoidale D 400 Dim. 40x40 telaio 50x50