PLANIMETRIA PIANO TERRA
BLOCCO B
scala 1:50

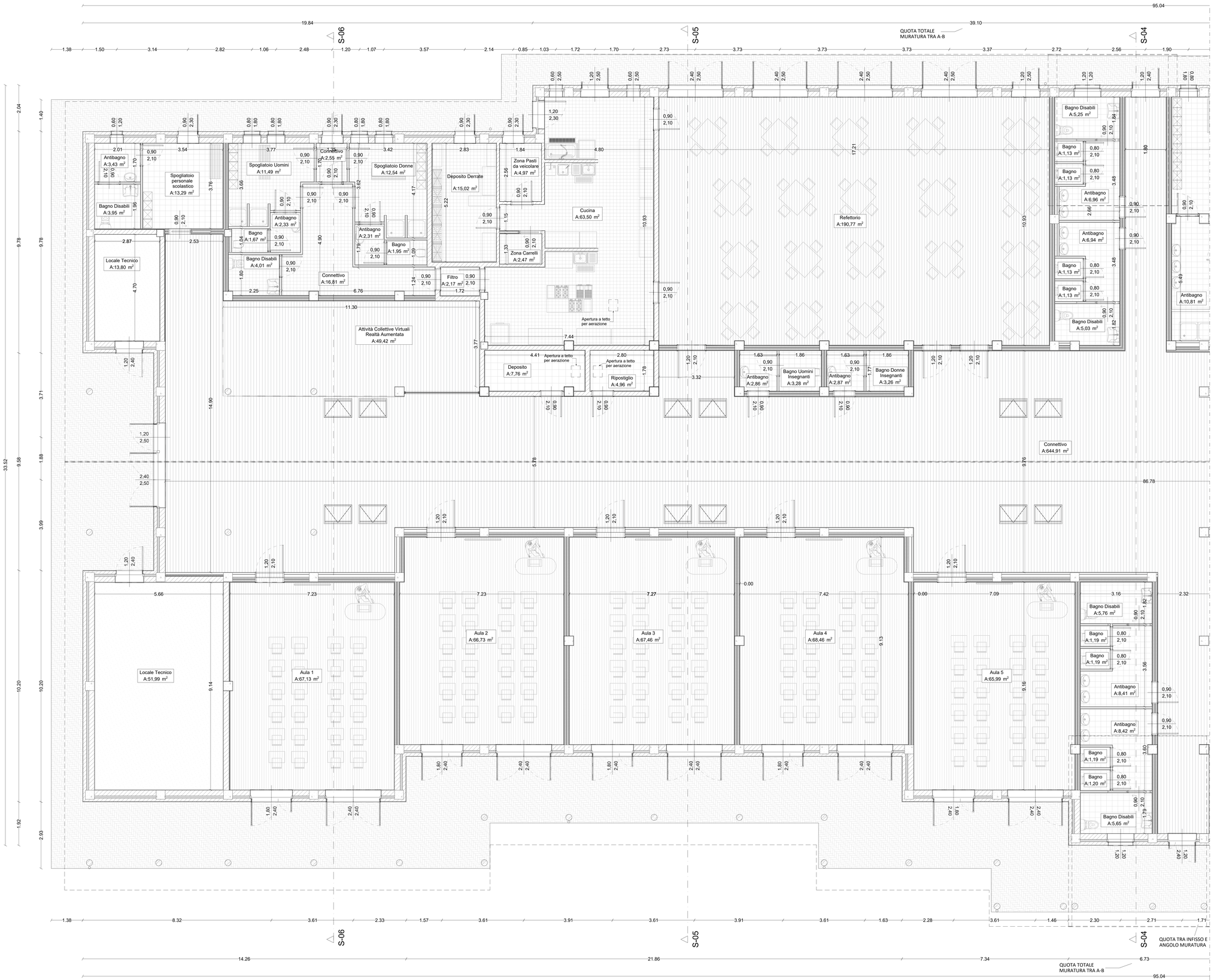

SERTEC SINCE 1968 ENGINEERING CUB

FUTURA LA SCUOLA PER L'ITALIA DI DOMANI — Finanziato dall'Unione europea NextGenerationEU — Ministero dell'Istruzione e del Merito — italiadomani — REGIONE PIEMONTE — TORINO METROPOLI

COMMITTENTE:

COMUNE DI MAZZE'

OGGETTO:

NUOVA SCUOLA PRIMARIA UNICA - COMUNE DI MAZZE'
CON SOSTITUZIONE EDILIZIA
(SCUOLA PRIMARIA DELLA FRAZIONE TONENGO)

PROGETTO FINANZIATO CON FONDI PNRR - NEXT GENERATION EU - MISSIONE 4 COMPONENTE 1 INVESTIMENTO 3.3 CUP D38E18000090006

LOCALITÀ DELL'INTERVENTO: COMUNE DI MAZZE' (TO), VIA CASTONE

CODICE AREA: ARC

FASE PROGETTUALE: PROGETTO ESECUTIVO

N° ELABORATO: 15

ARCHIVIO:	5470	160	ARC	014	ESE	00

SCALA: 1:50

TITOLO ELABORATO: PLANIMETRIA PIANO TERRA - BLOCCO B

DATA: Loranzè, Giugno 2023

CONTROLLO QUALITA' ELABORATI						
CODICE	AMBITO PROGETTUALE	RESPONSABILE D'AREA	REDATTO	VERIFICATO RESP. AREA	RESAMINATO COORDINATORE	APPROVATO RESP. PROG.
ARC	ARCHITETTURA ED EDILIZIA	Arch. A. DEMARIA - Arch. G. DI PIERNA	G.D.	A.D.	A.D.	G.D.
GEO	HABITAT GEOLOGICO-AMBIENTALE	Geol. M. MARTINO				
STR	STRUTTURE	Ing. M. VERNETTI ROSINA				
IEL	IMPIANTI ELETTRICI E SPECIALI	Ing. G. ZAFFALA				
IME	IMPIANTI FLUIDO MECCANICI	Ing. A. BRIGOLIN				
SIC	SICUREZZA	Ing. E. MORTELLO				
STR	STRUTTURE E INFRASTRUTTURE	Ing. A. VACCARONE - Geom. F. TONINO				
VVF	PREVENZIONE INCENDI	Ing. A. BRIGOLIN				
EXT	COLLABORATORI ESTERNI					

REV	DATA	NOTE
0	06/2023	EMISSIONE
1	-	-
2	-	-
3	-	-
4	-	-
5	-	-
6	-	-
7	-	-
8	-	-
9	-	-

SERTEC SINCE 1968 ENGINEERING CUB
Strada Provinciale 222, n°31
10010 Loranzè (TO)
TEL: 0125.197049/9 FAX 0125.564014
e-mail: info.sertec@sertec-engineering.com
www.sertec-engineering.it
IL DIRETTORE TECNICO:
Dott. Ing. Gianluca ODETTO

PROGETTISTA:
Dott. Ing. Gianluca ODETTO
N° 7269 | ALBO INGEGNERI PROVINCIA DI TORINO

TIMBRO: Ordine degli Ingegneri della Provincia di Torino — Dott. Ing. GIANLUCA ODETTO N° 7269

COPROGETTISTA:

TIMBRO:

ISO 9001 CERTIFICATO 7320581 — FIDIC — oice Associazione Nazionale Società di Ingegneria e di Servizi Integrati per l'Ingegneria e l'Architettura